Hoptrup Efterskole

Dänemark » Südostjütland (Ostsee)

Hausnummer: 02-45-2140

- Personenzahl: **50** bis **100**
- Toiletten: **19**
- Duschen: **17**

Diese Efterskole liegt am Ortsrand von Hoptrup, keine 60 km von der deutschen Grenze entfernt. Die Unterkunft bietet Platz für Gruppen bis 100 Personen. Die Unterbringung erfolgt ausschließlich in 2-Bettzimmern. Die Zimmer verteilen sich auf 3 Etagen. Außer dem Speisesaal stehen 5 Klassenzimmer sowie mehrere Gruppenräume zur Verfügung. Die Aula kann als Vortragssaal mit Beamer und Leinwand genutzt werden, lässt sich aber auch gut für Gottesdienste verwenden.

Freizeitangebot

Der Gruppenraum im Erdgeschoss ist mit Kicker und Billard sowie Sitzgelegenheiten ausgestattet.
2 große Gruppenräume eignen sich gut zur Kreativarbeit wie z.B. Theaterproben o.ä. In der 1. Etage gibt es einen Aufenthaltsraum mit Fernseher.
Für eine aktive Freizeitgestaltung stehen eine große Turnhalle und das Außengelände zur Verfügung. Auf dem Außengelände gibt es eine Feuerstelle, Tische und Bänke und große Rasenflächen für Sport und Spiel.

Ca. 500 m vom Haus entfernt befindet sich die Dorfschule. Hier ist ein Fußballplatz, der mitbenutzt werden kann.

Hoptrup

Hoptrup ist ein kleiner Ort in Südjütland, nur ca. 60 km von der deutsch-dänischen Grenze entfernt.

Der See Slivsø kann mit Booten befahren werden. Die Bootsvermietung befindet sich im Supermarkt von Hoptrup.

Einkaufen:
Direkt in Hoptrup gibt es einen Supermarkt. Weitere Einkaufsmöglichkeiten befinden sich in Haderslev (ca. 7 km entfernt). Hier gibt es auch deutschsprachige Ärzte.

Ausflugstipp:
- Pamhule 3D Bogenschießen (ca. 7 km vom Zentrum Haderslev entfernt)
- Haderslev (ca. 8 km): Bowl'n'Fun Bowlingbahn, Escape Room
- Highpark Kletterpark Sønderjylland Aabenraa (ca. 9 km)
- Kolding (ca. 45-50 km): GoMonkey Klatrepark - Kletterpark, Bowl’n’fun - Bowling, EscapeRoom, Minigolf, Kolding Storcenter - großes Einkaufszentrum

- Wattenmeercenter – Tor zum UNESCO-Welterbe“ bei Ribe (ca. 66 km)
- Legoland (ca. 81 km)
- Lalandia Wasserpark (ca. 81 km)

Auf Wunsch senden wir Ihnen gern unser Ausflugsprogramm für ganz Dänemark!

Baden

Der nächste Strand (Ostsee) ist ca. 4,5 km von der Unterkunft entfernt.

Der Slivsø-See grenzt fast direkt an das Grundstück der Schule. Es ist kein Badesee, aber die Schüler der Hoptrup Efterskole nutzen den See zum Baden (dazu gehen sie ca. 2 km am See entlang, hier ist auch ein Parkplatz).

Zimmeraufteilung

50x2-Bettzimmer (davon 60 Schlafplätze in Etagenbetten und 40 in Einzelbetten)

Die Zimmer sind mit Schrank, Schreibtisch und Ablagen ausgestattet und verteilen sich auf verschiedene Einheiten/Gebäude. Jede Einheit verfügt über eigene Duschen, Toiletten und Waschbecken.
Bei Gruppen mit max. 60 Personen wird evtl. 1 Schlaftrakt verschlossen.

Küche

Eine komplett ausgestattete Großküche steht zur Selbstversorgung zur Verfügung. U.a. gibt es mehrere große Kipptöpfe, eine Kippbratpfanne und eine Spülmaschine, außerdem eine große Rührmaschine und 2 große Warmluftofen.
Für die Lagerung der Lebensmittel gibt es einen Kühlraum und Gefriermöglichkeiten.

Besonderheiten

WLAN ist vorhanden.

Da es sich um eine dänische Schule handelt, ist das Rauchen auf dem gesamten Schulgelände (egal ob im Haus oder draußen) nicht gestattet. Gleiches gilt für alkoholische Getränke: aus Rücksicht auf den guten Ruf der Schule ist der Genuss von Alkohol (nur Gruppenleiter ab 18 Jahre) nur im Haus gestattet. Es kann vorkommen, dass auch im Sommer Lehrer bzw. Personal in der Schule wohnt.

Die Gruppe ist verpflichtet, für alle Reisenden eine Haftpflichtversicherung sowie eine Regress-Versicherung mit einer ausreichenden Deckungssumme abzuschließen, die Gebäude-Feuer- und Leitungswasserschäden an der gebuchten Unterkunft abdeckt. Der Nachweis über die entsprechende Versicherung muss vor Anreise bei der Hausverwaltung vorgelegt werden.

Mitzubringen

Kissen, Bettdecken und 3-teilige Bettwäsche (Bezüge+Laken) oder Schlafsäcke und Laken, Hand- und Geschirrtücher sowie Verbrauchsmaterialien (Küchenrollen etc.). Das Haus stellt Toilettenpapier, Papierhandtücher und Seife zur Verfügung, da zum Teil bestimmte Produkte benötigt werden. Dafür ist eine Pauschale obligatorisch zu bezahlen (Stand 2023: 1,05 DKr/ca. 0,14 € pro Person und Nacht).

DONELL
GRUPPENREISEN

DONELL
GRUPPENREISEN

DONELL
GRUPPENREISEN

DONELL
GRUPPENREISEN

DONELL
GRUPPENREISEN

DONELL
GRUPPENREISEN

DONELL
GRUPPENREISEN

DONELL
GRUPPENREISEN

DONELL
GRUPPENREISEN

DONELL
GRUPPENREISEN

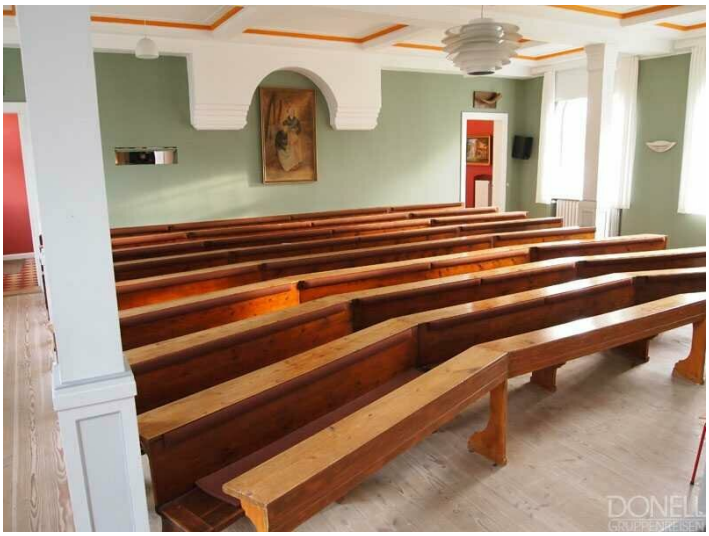
DONELL
GRUPPENREISEN

DONELL
GRUPPENREISEN

Kontakt

Donell Gruppenreisen GmbH
Alte Heerstraße 16
41564 Kaarst

Telefon: +49 (0) 21 31 - 76 38 0
E-Mail: info@donell.de
WhatsApp: +49 (0) 162 4292457