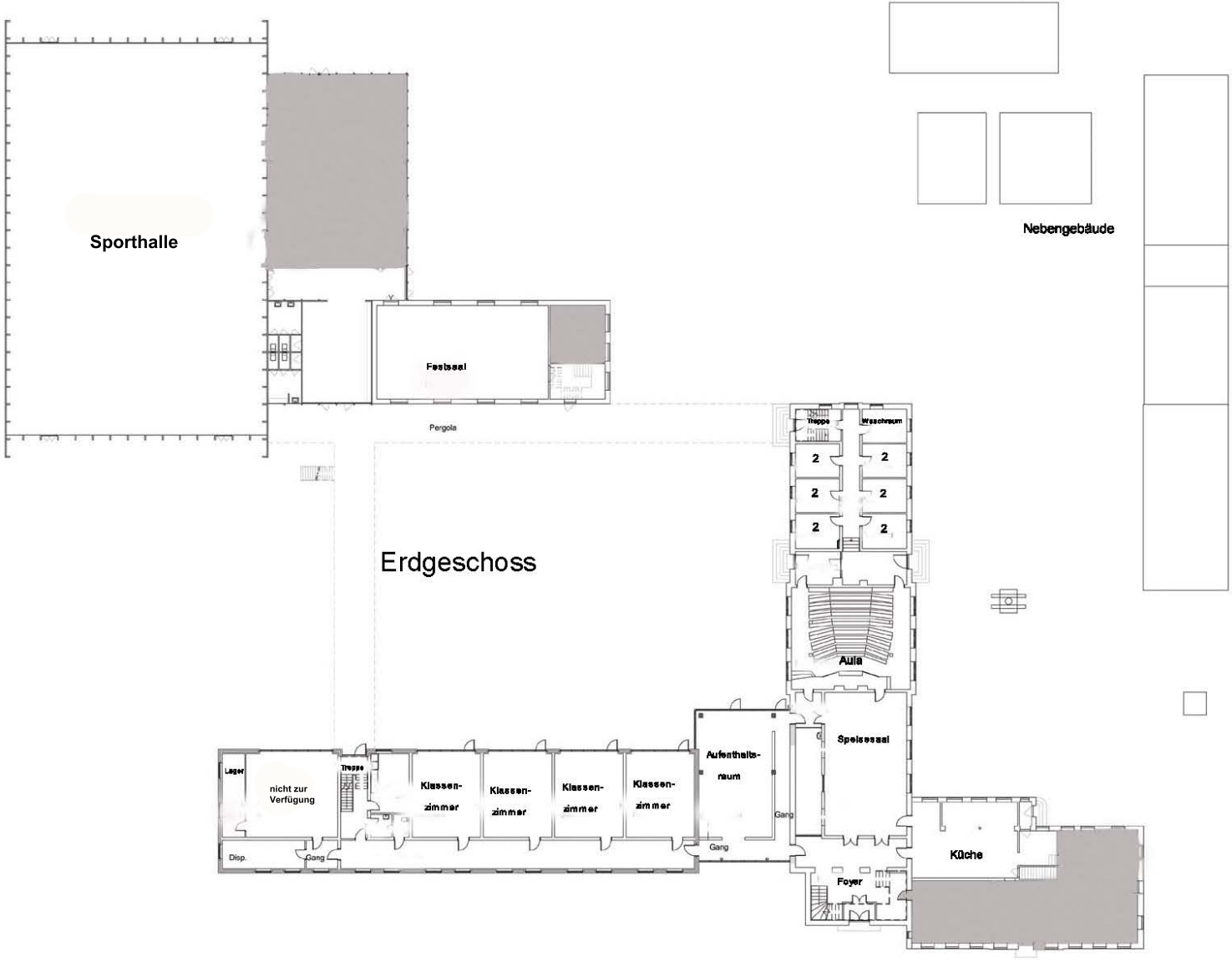
Sporthalle
Festsaal
Pergola
Nebengebäude
Erdgeschoss
Treppe
Waschraum
2
2
2
2
2
2
Aula
Speisesaal
Aufenthalts-
raum
Gang
Gang
Küche
Foyer
Lager
nicht zur
Verfügung
Treppe
Klassen-
zimmer
Klassen-
zimmer
Klassen-
zimmer
Klassen-
zimmer
Disp.
Gang

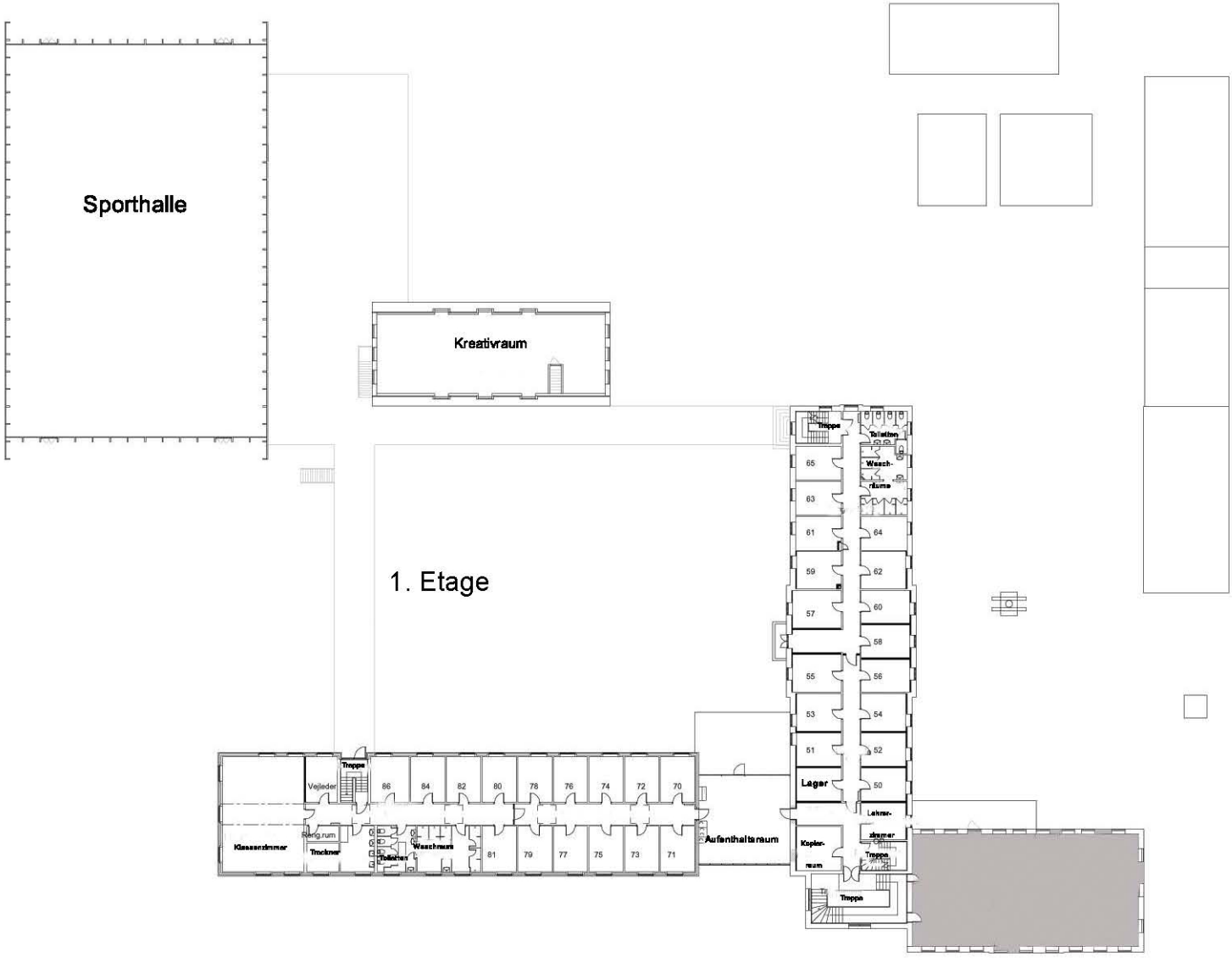
Sporthalle
Kreativraum
1. Etage
Treppe
Toiletten
Wasch-
räume
65
63
61
59
57
55
53
51
64
62
60
58
56
54
52
50
Lager
Lehrer-
zimmer
Kopier-
raum
Treppe
Treppe
Vejleder
Treppe
86
84
82
80
78
76
74
72
70
Klassenzimmer
Reinig.rum
Trockner
Toiletten
Waschraum
81
79
77
75
73
71
Aufenthaltsraum

2. Etage

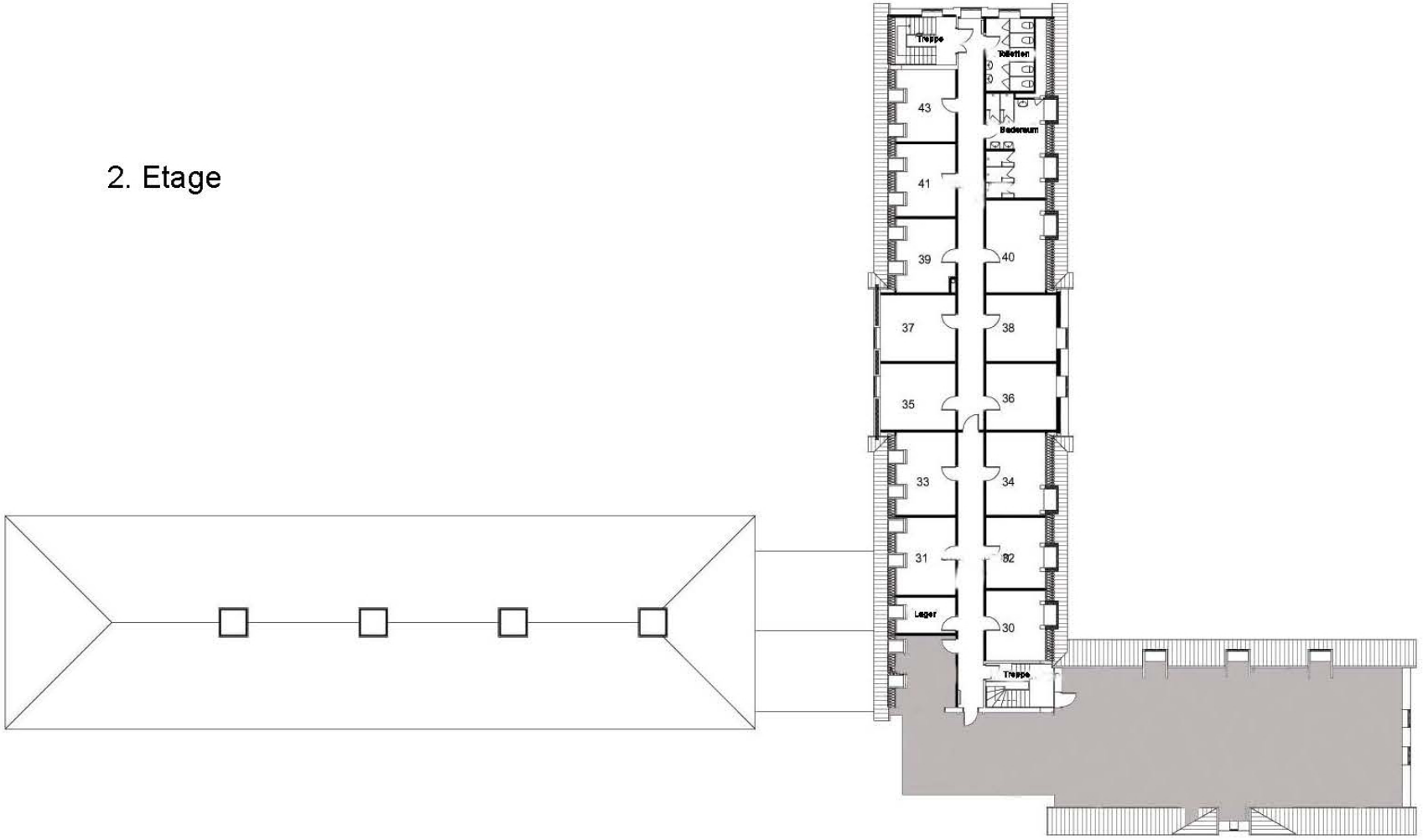
Treppe
Toiletten
43
Baderaum
41
39
40
37
38
35
36
33
34
31
32
Lager
30
Treppe